

COORDONNER | SUIVRE | ACCELERER



# Fiche descriptive

## L'ACCELERATEUR DE LA GRANDE MURAILLE VERTE

L'accélérateur de la Grande Muraille Verte coordonne les efforts de toutes les parties prenantes de l'initiative de la Grande Muraille Verte (GMV).

GMV pour une approche commune, en utilisant un cadre harmonisé de gestion des résultats et des outils innovants pour atteindre les objectifs 2030 de l'initiative GGW.

D'ici 2030, l'initiative de la Grande Muraille verte vise à restaurer 100 millions d'hectares de terres dégradées au Sahel, à séquestrer 250 millions de tonnes de carbone et à créer 10 millions d'emplois.

La majorité des habitants de la région du Sahel en Afrique vivent de la terre. Ils dépendent de sa productivité pour leur survie quotidienne, notamment pour la production alimentaire et l'agriculture.

Alors qu'environ 80 % de la population dépend de l'agriculture pluviale pour travailler et que 65 % des terres africaines sont dégradées - en raison du changement climatique, de la surexploitation agricole et d'autres pratiques non durables - il est urgent d'agir pour aider à gérer et à restaurer des terres autrefois fertiles.



**SUIVI  
FINANCIER**



**SUIVI DES  
RESULTATS**

D'Ici 2030, L'initiative de la Grande Muraille Verte Initiative vise à::

- **Restaurer 100 millions d'hectares de terres dégradées**
- **Séquestrer 250 millions de tonnes de carbone**
- **Créer 10 millions d'emplois verts dans les zones rurales**

Lors du One Planet Summit, accélération du Grand Vert organisé

en janvier 2021 par le Président français, Emmanuel Macron et d'autres dirigeants mondiaux, des promesses s'élevant à plus de 18 milliards de dollars US ont été faites pour cinq piliers d'action clés. Dans un élan majeur, les organisations multilatérales et bilatérales ont également accepté de travailler ensemble pour soutenir l'initiative du Mur jusqu'en 2025.

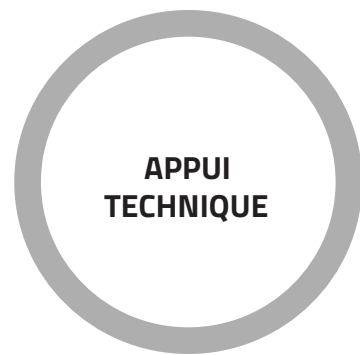

## Quelques Chiffres



EMPLOIS

Plus de

**350,000  
emplois**

Générés pour les  
peoples et les  
communautés



LE REVENU  
GÉNÉRATION

Au moins

**US \$ 90  
Millions**

Générés pour les  
peoples et les  
communautés



ARBRES PLANTÉS

Plus de

**20 millions  
d'arbres**

planté dans  
communautés



RENFORCEMENT  
DES CAPACITÉS

Au moins

**10 millions  
de personnes**

Formées sur les  
pratiques durables  
de gestion d'eau et  
des terres



TERRES  
RESTAURÉES

Plus que

**20 millions  
d'hectares**

de terres restaurées  
dans les zones  
d'intervention de  
11 pays de la GMV



# Le progrès

On estime que près de 18% de la Grande Muraille Verte a été réalisée à ce jour. Une fois la mosaïque achevée, la Grande Muraille Verte s'étendra du Sénégal à l'Ouest à Djibouti à l'Est, soit 8000 kilomètres sur toute la largeur du Continent. Une nouvelle merveille mondiale pour une époque moderne.

La Grande Muraille Verte est à la fois une solution naturelle aux défis complexes auxquels l'humanité est confrontée et un symbole convaincant de ce qui est possible si nous travaillons ensemble pour protéger et restaurer notre planète. Le rapport "Great Green Wall Implementation Status and Way Ahead to 2030", le premier rapport complet sur l'état d'avancement de la GMV, indique que plus de 18 millions d'hectares de terres ont été restaurés, plus de 350 000 emplois ont été créés et environ 90 millions de dollars de revenus ont été générés entre 2007 et 2018 grâce aux activités de la GMV.

Le rapport indique également que la restauration des terres a un impact positif sur 15 des 17 objectifs de développement durable (ODD).



Burkina Faso

Superficie Restaurée (Hectares)	Regeneration Naturelle Assistée
53,000 Ha	12,500 Ha



Chad

Superficie Restaurée (Hectares)	Regeneration Naturelle Assistée
16,000 Ha	1,819 Ha



Djibouti

Superficie Restaurée (Hectares)	Regeneration Naturelle Assistée
130 Ha	32 Ha



Eritrea

Superficie Restaurée (Hectares)	Regeneration Naturelle Assistée
501,000 Ha	394,380 Ha



Ethiopia

Superficie Restaurée (Hectares)	Regeneration Naturelle Assistée
2,000,000 Ha	236,551 Ha



Mali

Superficie Restaurée (Hectares)	Regeneration Naturelle Assistée
6,000 Ha	41 Ha



Mauritania

Superficie Restaurée (Hectares)	Regeneration Naturelle Assistée
3,500 Ha	900 Ha



Niger

Superficie Restaurée (Hectares)	Regeneration Naturelle Assistée
53,000 Ha	12,500 Ha



Nigeria

Superficie Restaurée (Hectares)	Regeneration Naturelle Assistée
3,000 Ha	2,801 Ha



Senegal

Superficie Restaurée (Hectares)	Regeneration Naturelle Assistée
119,000 Ha	33,500 Ha



Sudan

Superficie Restaurée (Hectares)	Regeneration Naturelle Assistée
88,000 Ha	2,500 Ha





## Engagements Financiers - 5 Pilliers, 1 Vision

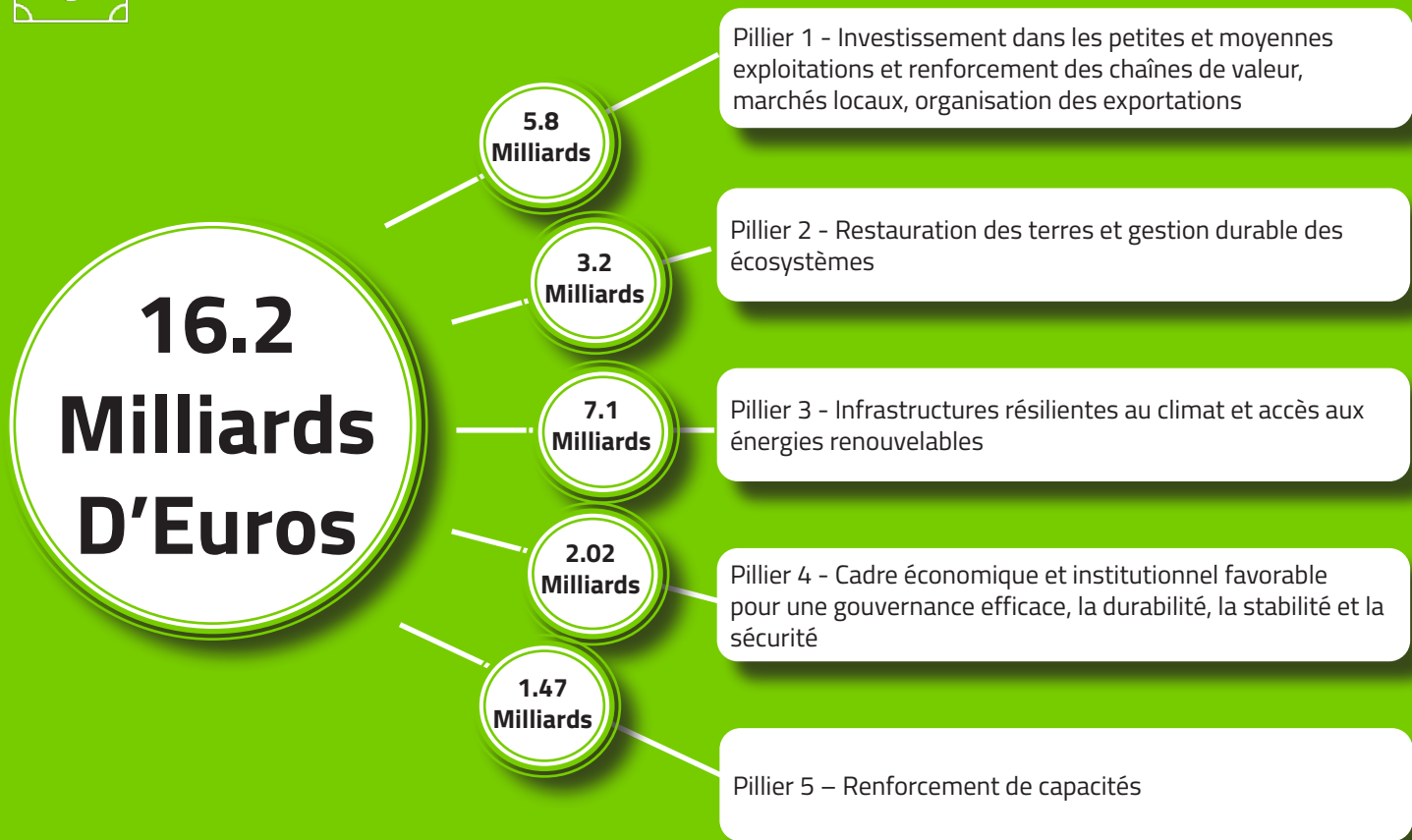

Les partenaires



Convention des Nations Unies sur la lutte contre la désertification (CNULCD)

Address - Platz der Vereinten Nationen, UN Campus 53113, Bonn.

Email - [ggw@unccd.int](mailto:ggw@unccd.int), site Internet - [www.greatgreenwall.org](http://www.greatgreenwall.org).